

RUE DU VERT CORON

voie communale asphaltée - équipée (eau, elect., égouts)

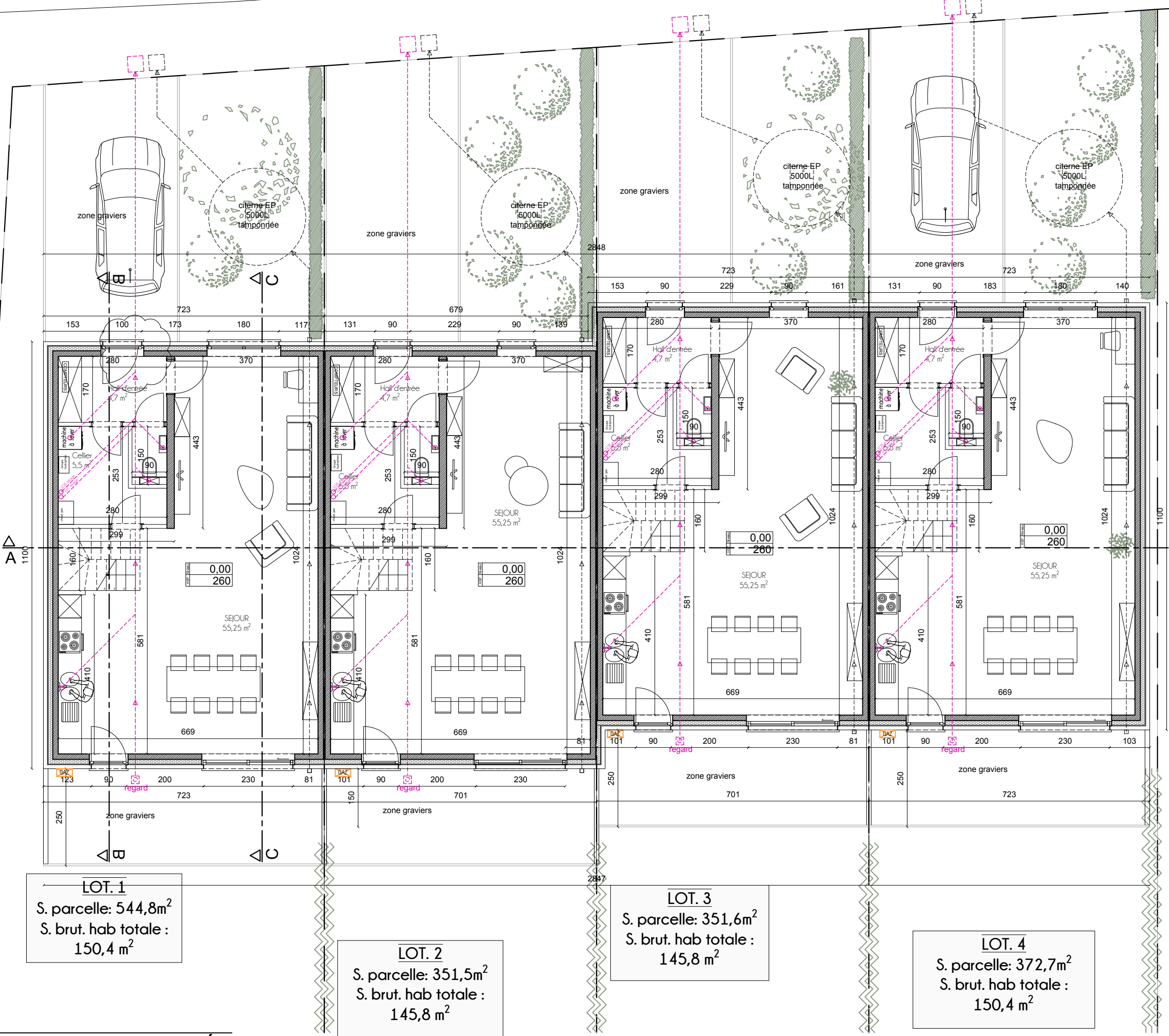

PLAN REZ-DE-CHAUSSEÉ éch. 1/100

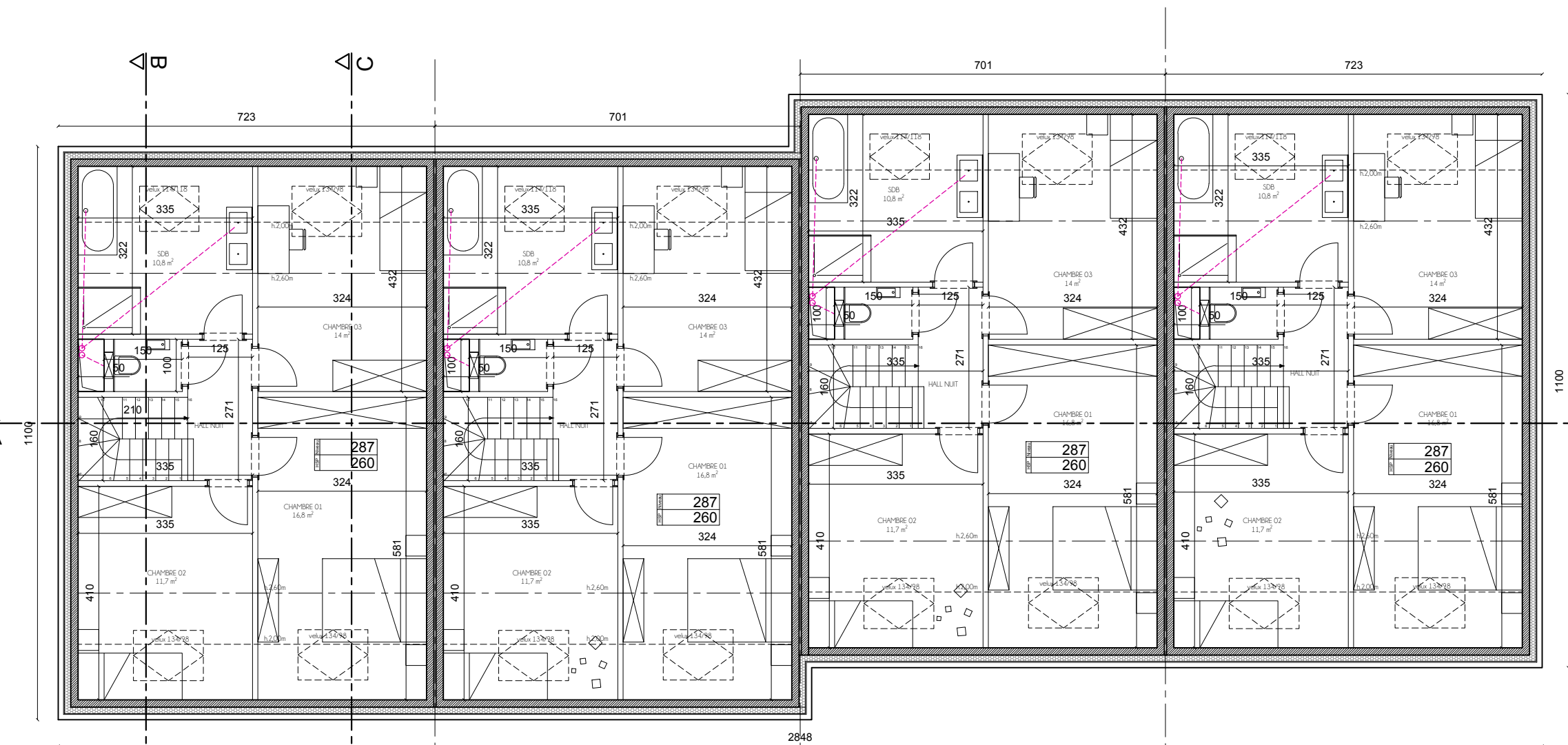

PLAN ÉTAGE éch. 1/100

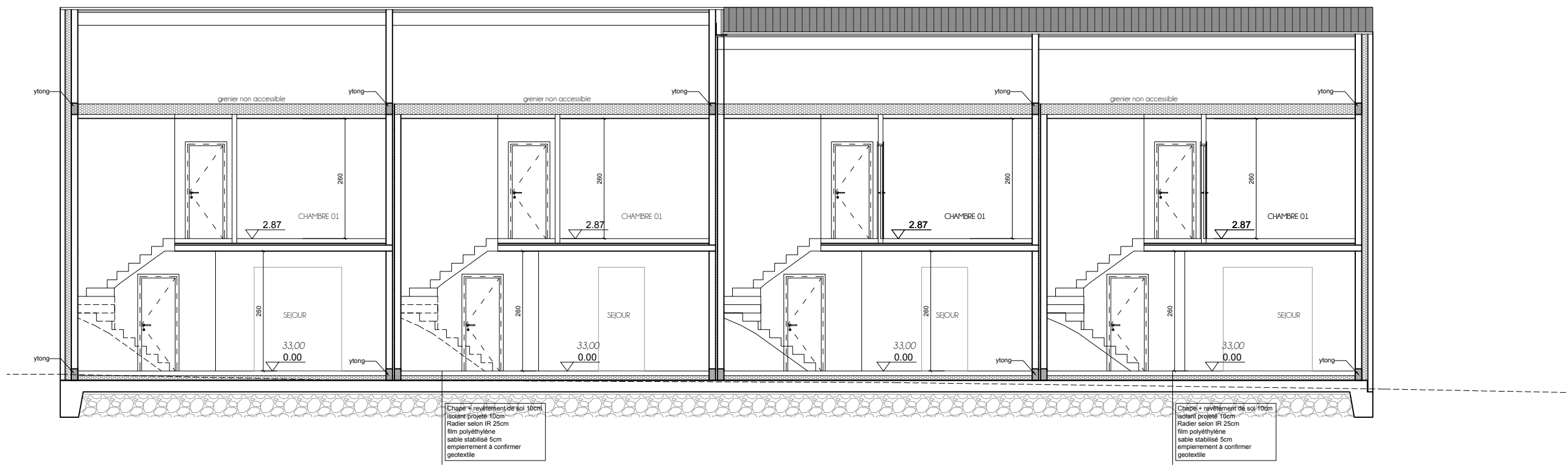

COUPE AA éch. 1/100

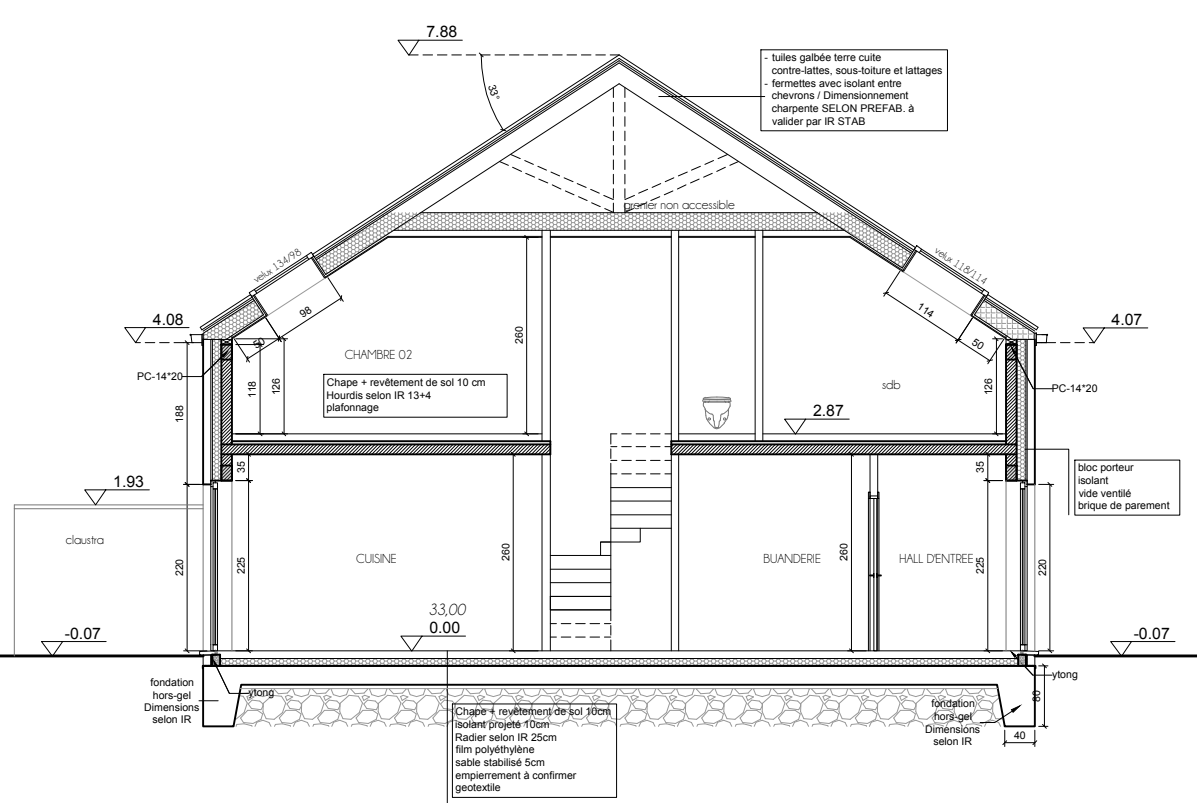

COUPE BB éch. 1/100

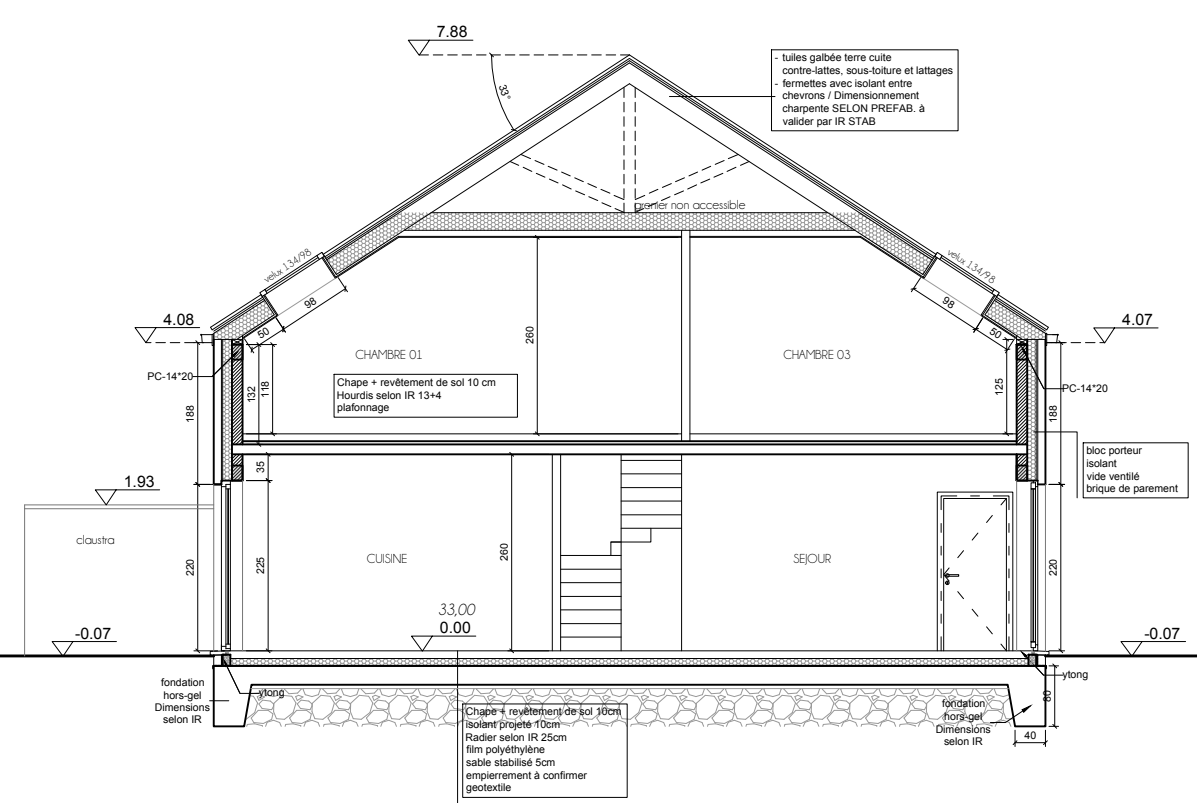

COUPE CC éch. 1/100



ÉLEVATION AVANT-OUEST éch. 1/100



ÉLEVATION ARRIERE EST éch. 1/100

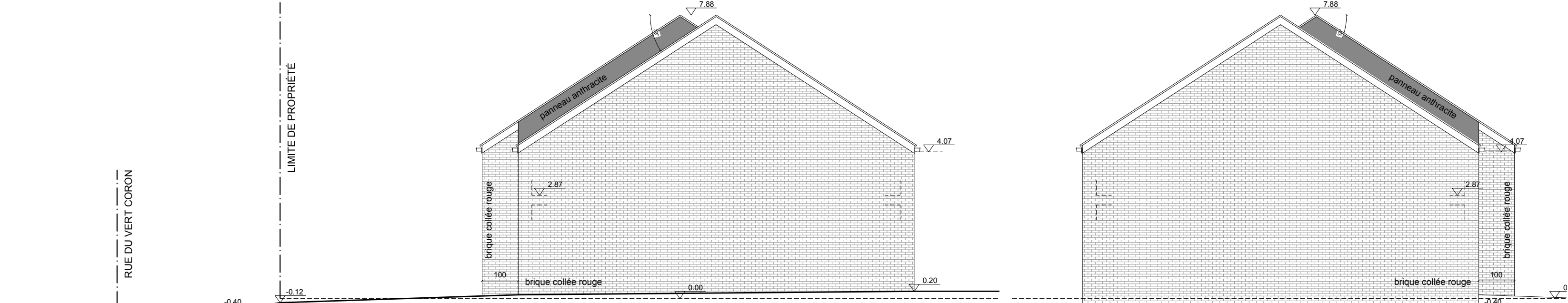

ÉLEVATION SUD éch. 1/100

ÉLEVATION NORD éch. 1/100



PROFIL 1 LONGITUDINAL éch. 1/200

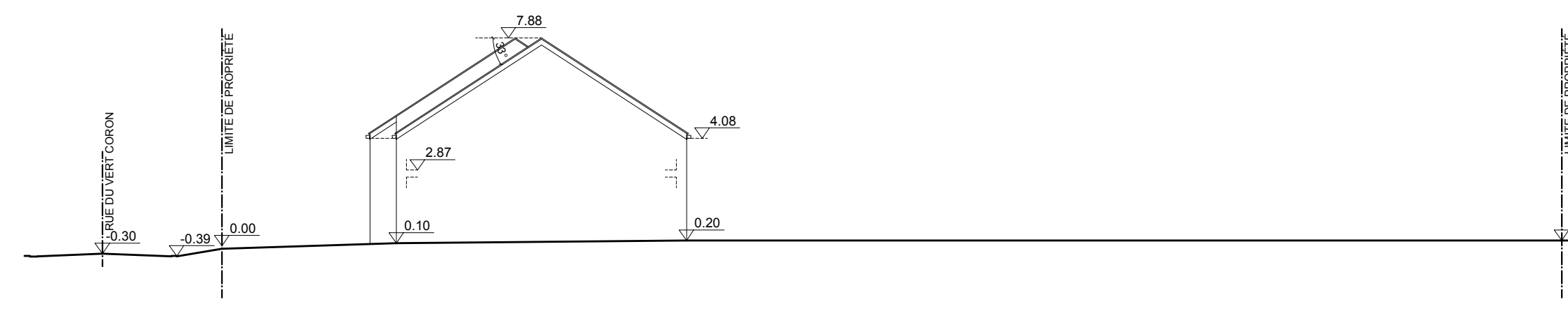

PROFIL 2 LATÉRAL éch. 1/200

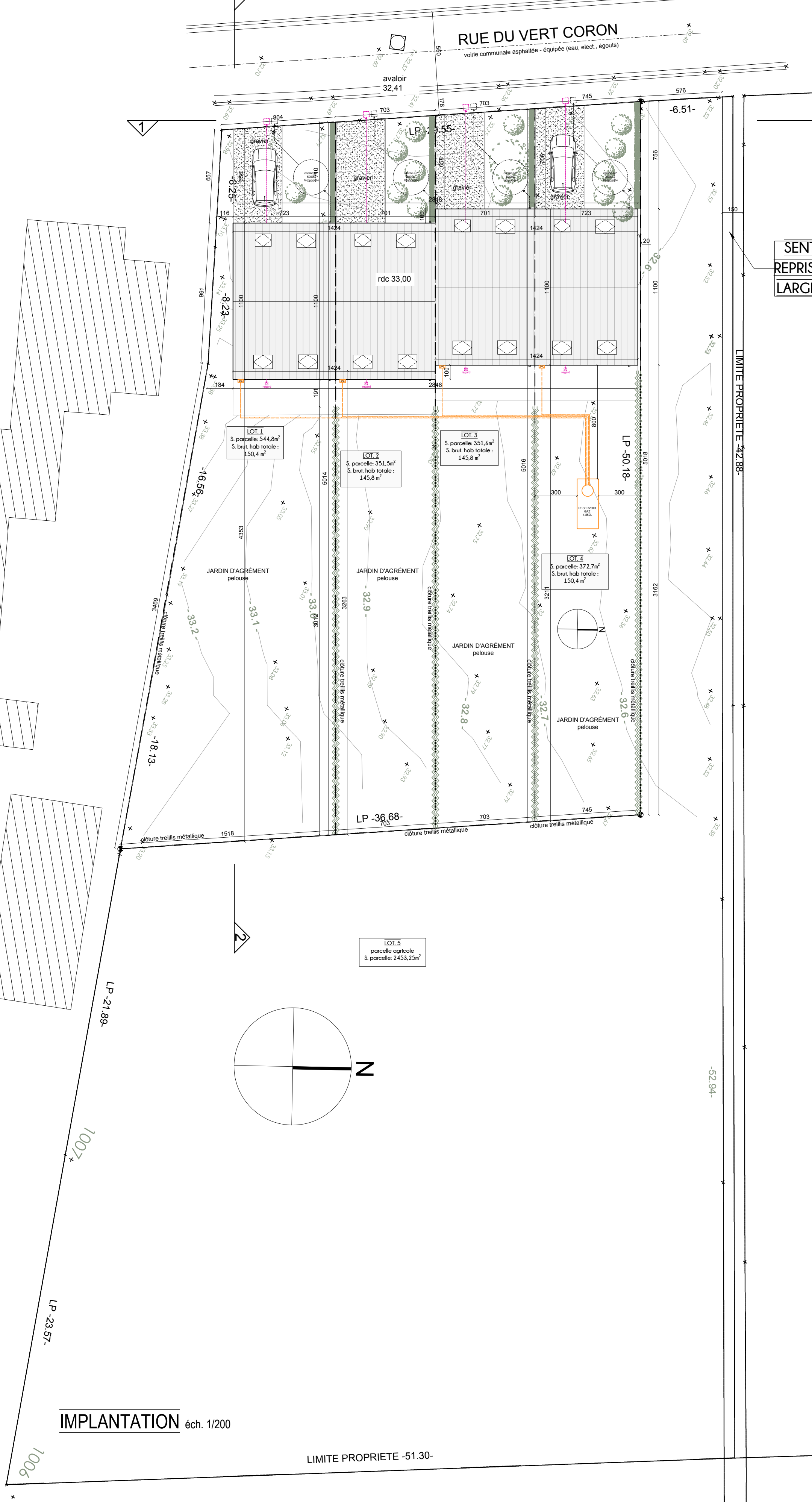

IMPLANTATION éch. 1/200

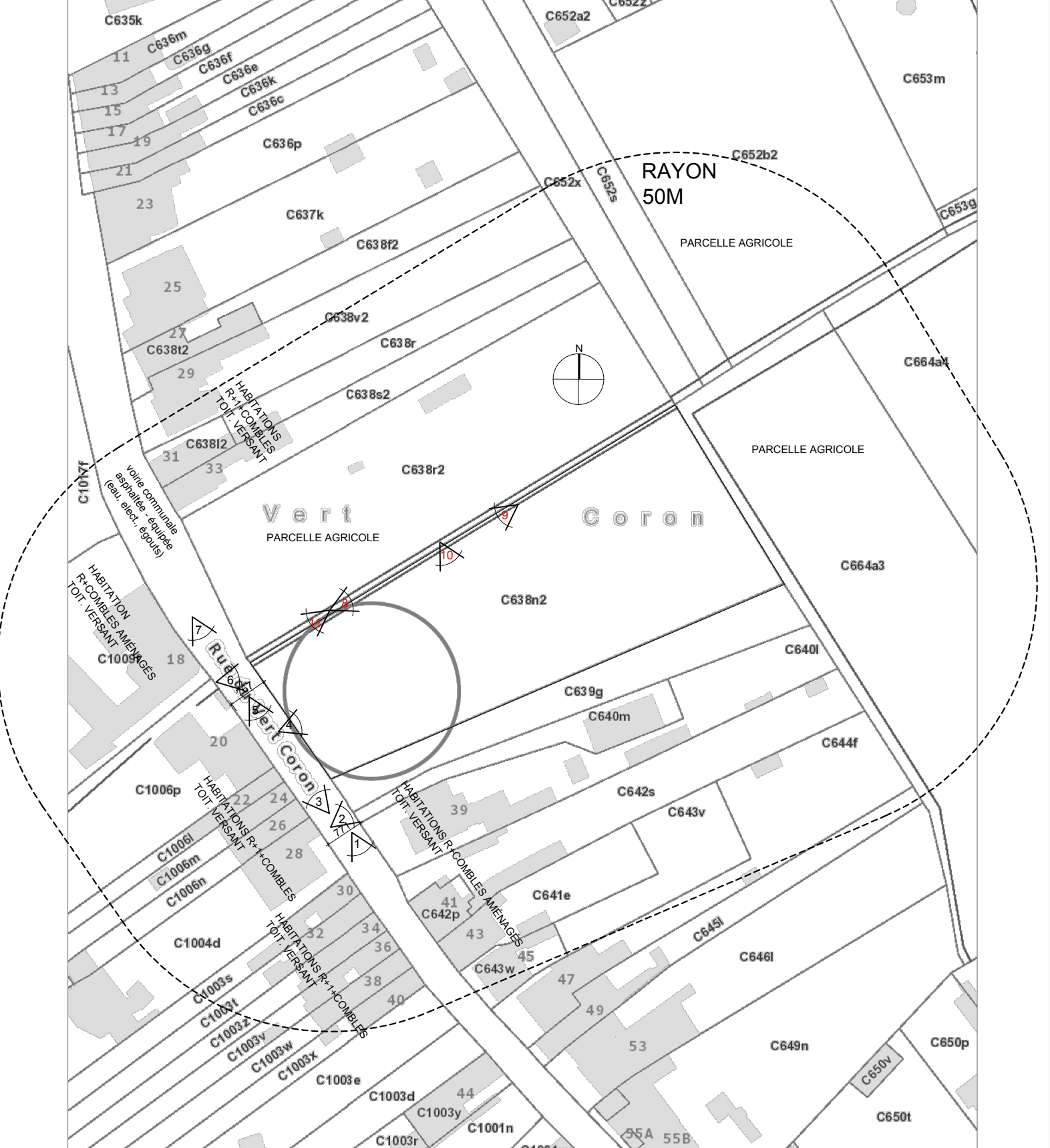

CONTEXTE URBANISTIQUE ET PAYSAGER éch. 1/1000

CONSTRUCTION DE QUATRE HABITATIONS UNIFAMILIALES

ru de Vert Coron - 7600 PÉRUWELZ
Parcelle : PERUWELZ 1 DIV/ PERUWELZ / C 638n2 et 639g

PERMIS D'URBANISME
Modificatif

Maitre de l'Ouvrage

TJ INVEST SPRL

Auteur de projet

Atelier d'Architecture H - AAH

Rue des Papières, 5 - 7621 LESDAIN

Karine MAHDANI & Hélène BECK

049258.38.13 - karine@aaah.archi

047207.61.62 - helene@aaah.archi

CONTEXTE - 1/500

IMPLANTATION - PROFILS - 1/200

PLANS, COUPES, ÉLEVATIONS - 1/100

2023.178
feuille 1/1

date 07/08/2023

index	date	objet
A	24/11/23	*Modification - plan complémentaire suite à l'avis du FD
B	J.J...	*
C	J.J...	*
D	J.J...	*
E	J.J...	*

Ces plans ont été établis dans l'unique but d'un permis d'urbanisme. Ils ne constituent donc en rien des documents techniques qui engageraient notre responsabilité en la matière

aaah.
ATELIER D'ARCHITECTURE H